

Theater De Heerd

Technische lijst



Algemeen

Contactgegevens

Adres: Griftstraat 8
8181 VZ Heerde

Telefoon: (0578) 792015

Web: www.deheerdheerde.nl

Beheerder: Mark Roke, tel. (06) 2015 0065
eMail beheerder: info@deheerdheerde.nl

Toneelmeesters: Henry van der Wal, tel. (06) 547 66 781
Arjen van Dijk, tel. (06) 2895 0054
eMail techniek: techniek@deheerdheerde.nl

Zaalgegevens

Theatertype: vlakke vloer

Standaard aanvang: 20:15 uur

Zitplaatsen: balkon 125 (5 rijen, vast)
tribune 200 (8 rijen, telescopisch)
totaal 325

Zaalvloer: lamelparket (keroewing look)

Toneelgegevens

Vloer	Toneelvloer:	Keroewing
	Max. belasting:	200 kg/m ²
	Balletvloer:	zwart/wit
Hoogtematen	kaphoogte:	8 m
	onderkant bruggen:	6 m
Dieptematen	Speelvlak:	8 m
	Achtermuur:	8 m (omloop via gang achter toneel)
	Fond:	7,25 m
	Tribune uit:	- 2 m
	Tribune in:	- 7,5 m
Breedtematen	Breedte speelvlak:	10 m
	Idem incl. zijtoneel:	16 m
	Zijzwart links:	7 m
	Zijzwart rechts:	7 m
	Muur links:	8 m
	Muur rechts:	8 m
Afstopping	Poten:	4 plannen
	Friezen:	4 plannen
	Tussendoek:	Nee
	Fond:	Ja
	Horizon:	Ja
	Zijzwart:	Ja, op rail onder bruggen

	Gaasdoek:	Nee
	Stopvakken:	Nee
Voordoek	Bediening:	hand
	Waar bediend:	links
	Beweging:	recht
Filmdoek	Vaste positie:	7 m
	Bediening:	elektrisch
	Type:	opzicht
	Afmeting:	8 x 5 m
Trekkenwand	Fabrikaat/systeem:	Stapotech, handbediend
	Aantal trekken:	7, waarvan 6 vrij te gebruiken
	Bedieningsplaats:	Linksachter
	Trekbediening:	elektrisch, plm 10 m/min
	Trekbelasting:	300 kg
	Belasting bij draad:	150 kg (om de 2,5 meter)
	Tussen draden:	150 kg
	Op uiteinden:	30 kg
	Roelengte:	12 m
	Roedoorsnede:	48 mm
	Max. trekhoogte:	7,5 m

Laden/Lossen

Beschrijving:	Niet overdekte laad- en losplaats, bereikbaar via ingang Griftstraat
Aantal vrachtwagens gelijktijdig:	1
Schaarlift:	1, afmeting 2 x 3 meter
Afm. laad/los deuren:	2 x 3,2 m (b x h)
Bereikbaar met trailer:	ja

Licht

Sturing

Lichtcomputer:	ETC Ion XE 20
Handbediening:	A-BEE draadloze afstandsbediening ETC iPad app
Plaats regiecabine:	Midden achterzijde zaal
Dimmers:	1 x ETC Colorsource ThruPower 24 kringen à 2,3 kW 3 x ADB Eurorack 60, 72 kringen à 3 kW 1 x ADB Memorack 30, 12 kringen à 3 kW (zwerf)
Power distribution:	1 x LSC APS 12 x 10A
Positie dimmers:	Berging techniek, rechts van toneel
DMX:	vrij te patchen via patchkast in lichtcabine aansluitingen in regiecabine, regie-eiland, toneel links en rechts en op alle bruggen
Ethernet:	ETC netwerk topologie (sACN) met 1 x 8 ch Response gateway in regieruimte en 2 x 2 ch Response Gateways toneel rechts (Jardin).

Inventaris

Locatie	PC 2 kW	PC 1 kW	PC 650 W	Fresnel 1kW	Fresnel 650 W	Profiel 2 kW	Profiel 1 kW	Profiel 650 W	PAR 64 6-bar	PAR 64 los	ETC CS V PAR	ETC CS V Spot	ETC CS CYC	Robe LB350	Robe Painte	Totaal
Horizon													6			6
Achterbrug	8											4				12
Portaalbrug		8					6									14
Zaalbrug		10				4	6								2	22
Los materiaal		4	12	8	4		6	4	4	10	24	2		8	6	92
Totaal armaturen																146

Merk/model armaturen:

ADB 2kW profiel	4
ADB C203 2kW PC	8
ADB C103 1kW PC	22
ADB F101 1kW Fresnel	8
ADB DS105 zoom prof.	18
ADB 1kW prof	10
Selecon 650W PC	12
Selecon 650W Fresnel	4
Selecon 650W zoom prof.	4
PAR 64 six-bar	4
PAR 64 los	10

LED armaturen:

ETC ColorSource V PAR Zoom	24
ETC Colorsource V Spot 25-50°	6
ETC ColorSource CYC (LED)	6

Moving heads:

Robe LedBeam 350 wash	8
Robe Painte Spot	8

Voeding

CEE-form 125A:	1 x toneel links, 1 x toneel rechts
CEE-form 63A:	1 x zijbrug
CEE-form 32A:	1 x toneel links, 1 x toneel rechts, 1 x techniekberging, 1 x regiecabine

Diversen

Aanwezige kleuren:	004, 048, 061, 068, 075, 101, 102, 103, 104, 105, 106, 107, 109, 110, 111, 113, 115, 116, 117, 118, 119, 120, 121, 122,, 124,126,127, 128, 131, 132, 134, 136, 137, 138, 139, 141, 142, 147, 148, 151, 152, 153, 154, 156, 157, 158, 161, 164, 165, 169, 170, 172, 176, 180, 181, 183, 184, 187, 190, 201, 194, 195, 197, 200, 201, 202, 204, 205, 211, 212, 213, 219
--------------------	---

Lichtplan Theater de Heerd

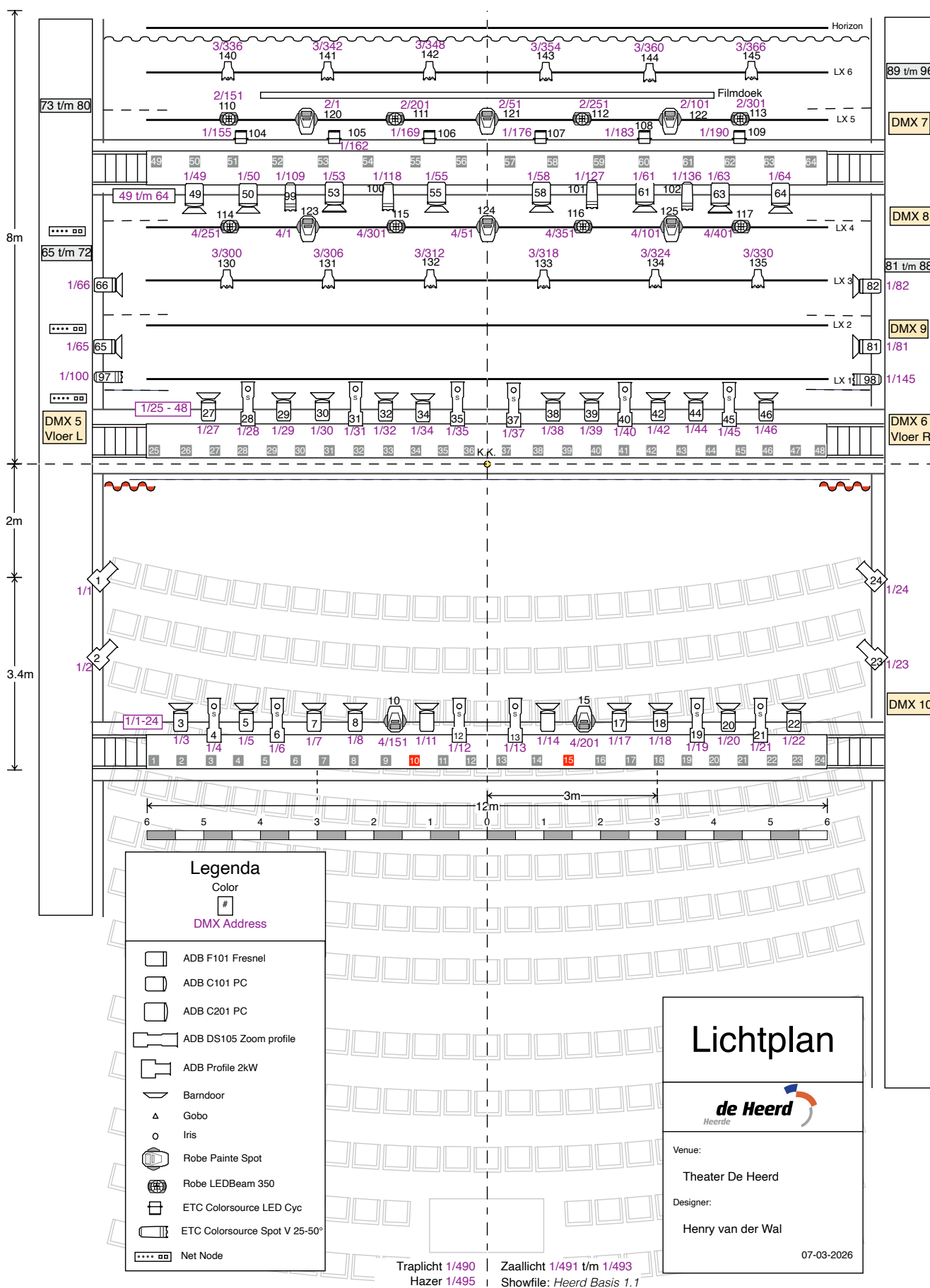

Microfonie:	3 x Sennheiser SKM300-865 handzender 2 x Sennheiser EW300 ontvanger 2 x Sennheiser EW300 G4 ontvanger 3 x Sennheiser bodypack + headset 2 x Crown PCC160 6 x AKG CK91 blue line 3 x Shure SM58 1 x Shure SM87A 4 x Shure Beta 57A 3 x AKG D22 2 x AKG D11
DI:	2 x BSS AR-133 active DI 1 x Klark Teknik DN200 stereo DI

Monitoring

Passief:	QSC1400 2 x 300 W versterker 2 x EV S200
Actief:	2 x DB Technologies DVX-D10HP 10" full range 2 x DB Technologies DVX-D12HP 12" full range (Beide typen met truss clamps voor vliegen in brug of trek)

Intercom

Systeem:	Clearcom "partyline" met MS-704 basisstation
Beltacks:	1 x RS-701 2 x RS-601
Kleedkamers:	2 x KB-701 speaker station
Foyer/kassa:	1 x KB-701

Regie-eiland zaal

Oppervlakte:	2 x 2 m (b x d) (max. 4 stoelen)
Aansluitingen geluid:	1 x Harting LK 36p (spinner aanwezig) 2 x wcd 16A 2 x intercom 2 x cat5 (ethercon)
Aansluitingen licht:	2 x wcd 16A 2 x dmx 2 x Cat 6

Diversen

Praktikabels

Systeem:	Nivtec
Bladen:	23 st. 2 x 1 m 2 st. 1 x 1 m
Poten:	20, 40 en 60 cm

Slechthorenden

Systeem: Sennheiser SR2020-D RF zender
Ontvangers: 5 x HDE 2020-D kinbeugelontvanger
5 x EK 2020-D omhangontvanger met inductielus

Projectie

Projector: Optoma full HD LCD projector EH7700

Effecten

Rookmachine: Martin ZR24/7 Hazer.